

PŮDORYS 2. NP – BYT – NOVÝ STAV

TABULKA MÍSTNOSTÍ		
OZN.	NÁZEV MÍSTNOSTI	PLOCHA [m2]
2.01	LOŽNICE	21,72
2.02	SCHODIŠTĚ	6,18
2.03	KUCHYŇ	10,98
2.04	OBÝVACÍ POKOJ	17,66
2.05	KOUPELNA	5,46

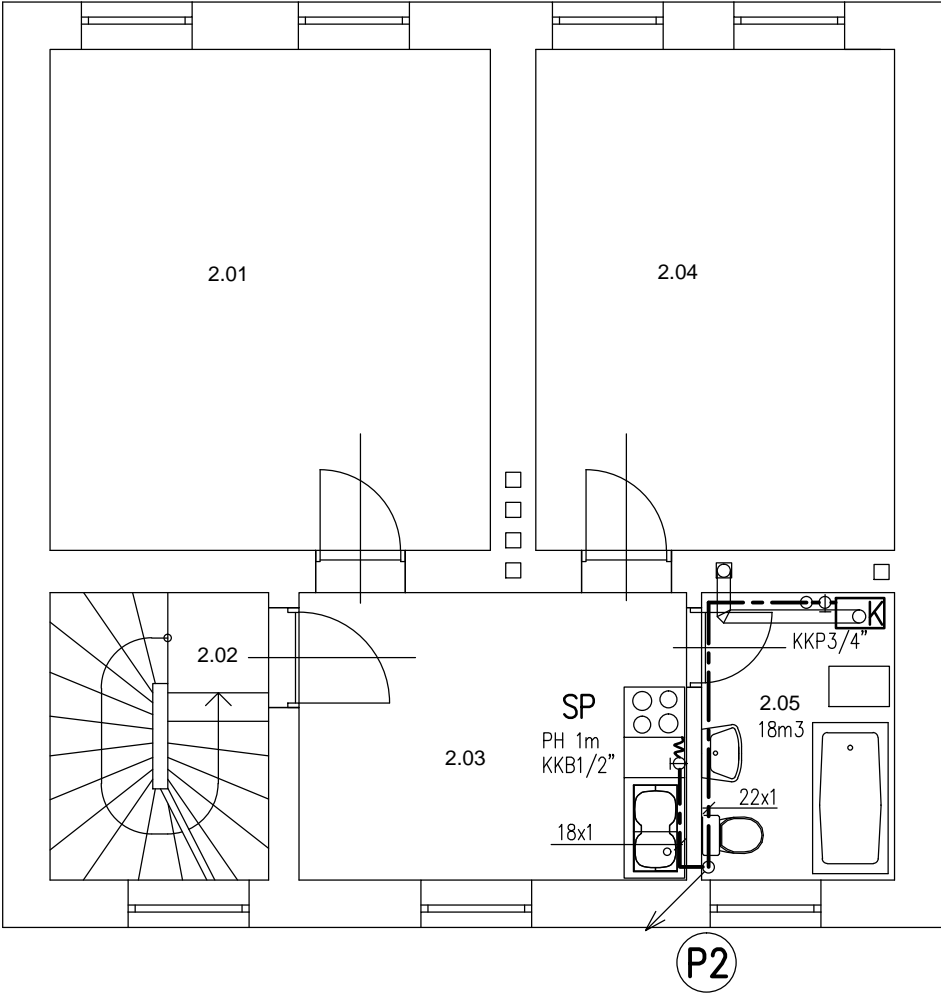

LEGENDA:

--- NOVÝ ROZVOD ZEMNÍHO PLYNU Z MĚDĚNÝCH TRUBEK SPOJOVANÝCH LISOVÁNÍM

- K STÁVAJÍCÍ PLYNOVÝ KOTEL DAKON DUA – VYTÁPĚNÍ+OHŘEV TV, 2,6m3/h
SP STÁVAJÍCÍ PLYNOVÝ SPORÁK, 1,2m3/h
KKP .. KULOVÝ KOHOUT PLYNOVÝ
KKB .. KOHOUT S PROTIPOŽÁRNÍ A NADPRŮTOKOVOU POJISTKOU VAIT
PH .. PLYNOVÁ HADICE KE SPORÁKU PRYŽOVÁ – 1m

VEDOUCÍ PROJEKTANT:	ZODP.PROJEKTANT:	VYPRACOVAL:	<div>YARD service s.r.o. Suderova 2024/8 709 00 Ostrava-Mar. Hory IČO: 28633202</div>	
Ing.Jana Marková	Ing.Tomáš Pacola	Ing. Petr Skála		
INVESTOR: Správa železnic, s.o., Dílžďěná 1003/7, Praha 1, 110 00				
MÍSTO STAVBY: Nádražní 84, Kravaře, k.ú. Kravaře ve Slezsku, parc.č. 4435, 4432/11, 4432/29, 4432/31, 4436 A 551				
AKCE: KRAVARE ON REKONSTRUKCE VÝPRAVNÍ BUDOVY ZDRAVOTECHNIKA			DATUM	09/2019
			STUPEŇ	DSP
			ZAKÁZKOVÉ ČÍSLO	—
VÝKRES: PŮDORYS 2.NP–PLYNOVOD			MĚŘÍTKO 1: 75	ČÍSLO VÝKRESU E.2.6.10